

令和7年度 福岡県中学(高校)強化駅伝練習会 注意事項

1. 本部周辺図について



2. 招集場所及び招集時間について

- 招集(入れ込み)は各チームの「選手点呼要員」が行う。
- 「招集場所」は、陸上競技場の第4倉庫付近(1.本部周辺図参照)に設ける。
第4ゲート付近に「待機場所」(1.本部周辺図参照)を設置するので、荷物は控え場所に置くこと。
スタート直前に脱ぐウォーマーなどは、「付き添い生徒」が控え場所に持って行く。
- 男女1区は、招集所通過後、スタート時間10分前にスタート位置の確認を行う。(襷をもって集合)
- 招集に遅れないように注意すること。ただし、招集所通過時刻よりも早く入場しないようにすること。
- 「招集場所」「中継選手待機場所」に入れるのは、選手と付き添い生徒のみとする。
- 招集時間は参考として以下の通りとする。

女子の部スタート(11:30~)		男子の部スタート(12:30~)	
区間	招集通過時刻	区間	招集通過時刻
1区	11:10~	1区	12:10~
2区	11:20~	2区	12:20~
3区	11:35~	3区	12:30~
4区	11:50~	4区	12:40~
5区	12:05~	5区	12:50~
		6区	13:00~

※ 男女とも1区は10分前にスタート位置の確認を行う。(襷をもって集合)

- 選手は前区間の1位走者が中継後、中継選手待機場所に待機する。
- ゴール後はすみやかに「中継選手待機場所」の外に移動すること。
- 「中継選手待機場所」「招集所」付近で応援は禁止する。

3. ウォーミングアップについて

- 補助競技場・室内練習場を「ウォーミングアップ会場」として利用すること。
- 9:15~11:00までは、コース上でのアップを許可する。
- 11:00以降や招集後は補助競技場で行うこと。
※ 横断箇所以外で、コースの横断をすることがないように気をつけること。

4. 走路について 中継所付近のコース図は以下の通りである。

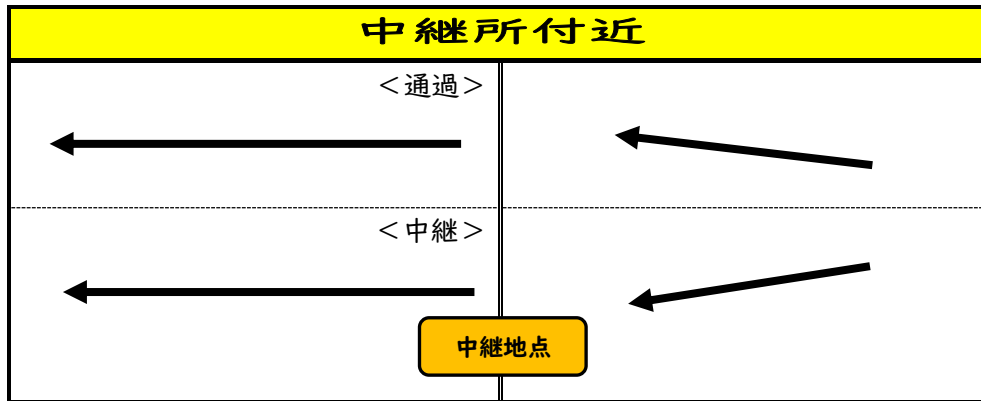

- 各学校の責任の下、選手はコースの確認をしておくこと。
※ 「女子：1.0km コースを2周」「男子：1.0km コースを3周」
- 女子と男子のタスキの受け渡しは、次の図の通りとする。
※タスキ渡しを終えたら速やかにコース外に出ること。走った選手が倒れ込んで難しい場合は、付き添いの選手が肩を貸してコース外の安全な場所に移動させること。

5. 計時について

- オーダーや記録は「大会結果記入専用フォーム」に各チーム入力とする。

【大会結果記入専用フォーム内容】

※複数チーム参加の場合はその都度回答して下さい。

- ① チーム名を記入して下さい。
- ② 参加する部門を選択して下さい。※競技開始1時間前に一度送信
- ③ 1区の選手名, 学年を記入して下さい。
- ④ 1区の選手の記録を記入して下さい。※以下の区間も同様に続く。
- ⑤ ゴールタイムを記入して下さい。



- 「記録要員」は写真のテントで記録測定をして下さい。



6. 控え場所について

- 前日からの場所取りは認めない。
- 当日は8：00に公園入口開場です。なお、場所取りの抽選はありませんので、到着した学校から「1F スタンド席下・メインスタンド周辺・2F スタンド廊下」などの場所取りを順次行うこと。ただし、コースに接する位置での場所取りは禁止とする。
- 大会当日は、外壁の塗装工事のため、1F スタンド廊下の一部は場所取りができません。
- 競技進行の妨げとなるため、本部付近やコース周辺での場所取りは禁止とする。
* 開門時間は、多少前後することがある。

7. 応援・指示について

- 交通を妨害する、または、公園規則を乱さない範囲の場所において応援することは、その学校が責任を持つ限りにおいて差し支えない。また、PTA・校区民その他でもその学校選手に応援しておれば、責任はその学校にある。
- やじったりペースを乱すような行為をしたり選手を妨害するような一切の行為をしてはならない。

【選手への指示について】

- 監督 ID をもっている者は選手への指示を行うことができる。(競技役員配置場所での指示も可)

【生徒・保護者の応援について】

- メイン競技場側・・・コースの内側であればよい
- 応援禁止区域での応援を絶対にしないこと。(本部や中継付近の混雑を防ぐため)
- サブトラック側の歩道で応援する場合は、競技中にコースの横断を絶対にしないこと。
- 走路確保のため、コースへの足の投げ出しや侵入をしないこと。
- 選手の伴走は固く禁止する。
- 競技中、応援者によるコースの横断を絶対にしないこと。コース横断の際は、「監察員」の指示に従って、「横断通路」、「折り返し後方のコース横断通路」のみ可能とする。
- 保護者の観客の制限を行わず、応援を許可する。応援の仕方は、生徒の応援と同様する。

8. その他

- 福岡市内の参加学校で「準備・片付け」をしますので、各学校8：30までに招集場所(第4倉庫)に集合してください。

9. 公園利用マナーについて

- 競技場は、完全専用ではありません。公共施設利用のマナーを守り、市民の方々の迷惑にならないようにお願いします。
- 各学校が使用した場所は、責任をもって使用し、散らかさないようにしてください。また、ごみなどは必ず持ち帰ってください。

「東平尾公園管理事務所」からの大会開催についての注意事項

管理事務所から大会開催にあたって以下の点の注意していただくように案内を受けています。確実に、遵守することをよろしくお願いいたします。

- 1 天候の急変で突風が吹く事象が多々出ております。このため、テントを使用される際(競技場外, 東平尾公園管内)はテント用の重りを必ず設置して下さい。今年度の大会で突風のためテントが飛ばされ壊れる事例が発生しました。また、待機場所でも同様のことで、選手の安全を確保して下さい。
- 2 忘れ物が多く出ています。落とし主は速やかに連絡ができるように、用品や持ち物に「学校名」「氏名」を記入していただくよう指導をお願いいたします。
- 3 令和4年7月1日より駐輪場所が変更になりました。園内で表示しておりますので指示通りに駐輪していただきますよう、生徒への周知をお願いいたします。
- 4 **公園周辺の違法駐車については、警察署の指導や、周辺住民からの苦情がありますので、ご対応をお願いいたします。**
- 5 熱中症対策の一つとして、雨天走路入口付近に氷を用意しております。大会中、選手へアナウンス等で周知いただきますようお願いいたします。
- 6 大会終了時には、選手へ忘れ物の注意喚起のアナウンスをしていただき、忘れ物を減らせるようご協力をお願いいたします。
- 7 大会の荷物の運搬でも、許可証のない車両は進入できませんので、保護者等に周知をお願いいたします。

陸上競技場における駅伝大会開催に伴う許可条件

- 1 公園施設及び樹木等に損傷を与えないこと。なお、万一損傷を与えた場合は、すみやかに管理事務所へ報告し、係員の指示を受けること。
- 2 公園の美観を損なわないよう清掃・整理に留意すること。
- 3 駅伝コース上の枯葉等の清掃については、大会前日は管理事務所が行うが、大会当日は大会主催者が行い、コースの安全確保を図ること。なお、清掃後における枯葉等ごみについては、指定する集積場所に置くこと。
- 4 一般利用者の迷惑にならないように注意し、トラブルが発生した場合においては、申請者において解決すること。
- 5 公園内には許可車以外は進入しないこと。並びに指定場所以外には駐車しないこと。また、関係車両(緊急車両・管理事務所車両・ごみ回収車両等)の通行の確保を図ること。
- 6 申請事項等に変更が生じる場合は、すみやかに届け出ること。
- 7 開始後においては、駐車場出入口付近や補助競技場出入口等には、安全員を適宜配置し、安全の確保には十分注意すること。
- 8 コース内の路上起伏等に対する安全対策を十分に行うこと。
- 9 サブグラウンド東側周辺等(楠広場、陸上競技場第34番ゲート)に、駅伝実施の看板等を設け、一般利用者への周知を図ること。
- 10 陸上競技場第1駐車場の出車車両には、十分配慮して競技を行うこと。
- 11 陸上競技場第2駐車場については、一般利用者の利用を妨げないこと。
- 12 熱中症対策に十分配慮するとともに、気分が悪くなった競技者が発生した時には、水分の補給、休憩場所の確保、救急車の要請等適切な処理をすること。
- 13 その他不明な点については、管理事務所と協議し、係員の指示に従うこと。

II. 駐車場について

第1・2 駐車場・・・大会役員関係者・保護者用（大会中も出入り可）

第3 駐車場・・・大会役員関係者・保護者・バス用

※バスについては、必ず第3駐車場に停めてください。

バスの乗り降りも第3駐車場のみです。

絶対に第1・2駐車場に上がってこないで下さい。

※コース設営のため、8:00以降は競技場に入らないようにしてください

- 「投擲練習場」横の公道に違法駐車をされる保護者の方が多数おり、警察署の指導や周辺住民からの苦情が多数出ております。
- 当日は、警備員や駐車場系の役員の方から指導がないようによろしくお願いします。



- 競技場入口付近の3車線は以下の写真のように規制をします。なお、当日の第1・2駐車場の利用は大会中も利用できますが、警備員の指示に従い、出入りに口は、十分気を付けて下さい。



12. ロードレースについて

当日、チームの登録人数が女子は3人以下、男子は4人以下になった場合、または、そもそもチームエントリーができない場合、ロードレースを以下のように実施するので参加を許可します。

【実施要項】

○日程

女子 10時30分スタート(10時20分スタート地点集合)

男子 10時45分スタート(10時35分スタート地点集合)

○会場

補助競技場内コース(※新人駅伝特例措置の検証込み)

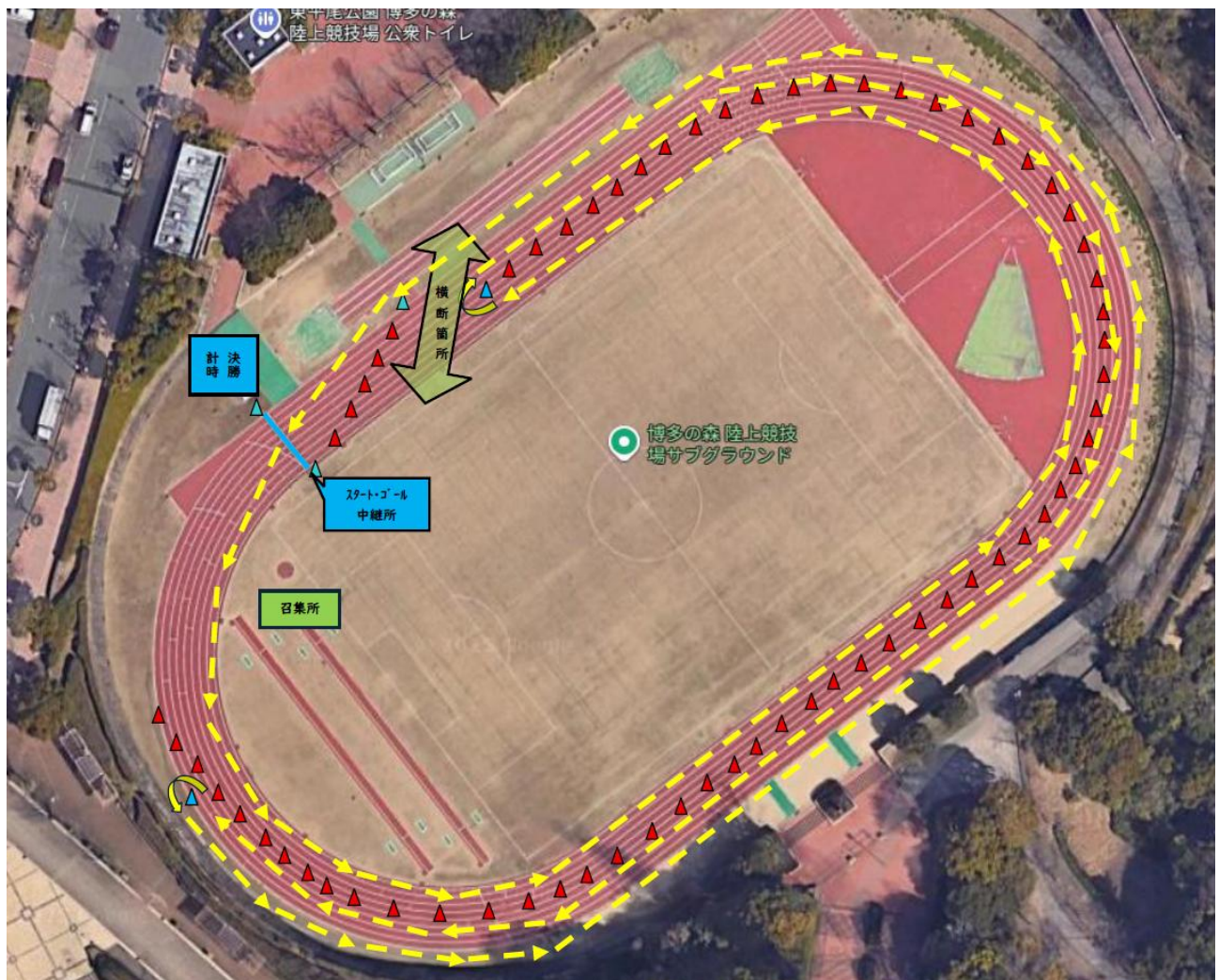

○実施方法

事前申し込みなし。参加希望者はスタート地点に集合。

記録測定は各チーム責任者が行う。

姪浜中：有田先生がスタート合図をします。